

Otwarcie II oddziału Kliniki Chirurgii Ogólnej, Onkologicznej, Metabolicznej i Torakochirurgii

Dr n. med. Andrzej Kwiatkowski

Warszawa 28.01.2025



WOJSKOWY INSTYTUT MEDYCZNY
PAŃSTWOWY INSTYTUT BADAWCZY



Zespół lekarski

Kierownik

dr n. med. Andrzej Kwiatkowski

17

Specjaliści

Dr hab. med. Maciej Walędziak
Dr n. med. Piotr Furga
Dr n. med. Arkadiusz Chmieliński
Dr n. med. Zbigniew Zaręba
Lek. Mikołaj Orłowski
Lek. Justyna Pyrko
Dr n,med . Michał Wiłkojć
Dr n.med Marcin Zawadzki
Lek. Aleksander Husak
Lek. Marcin Radoch
Lek. Rafał Roszkowski
Lek Katarzyna Komorowska
Dr n. med. Katarzyna Bartosiak
Lek. Łukasz Czyżykowski
Lek. Victoria Bańkowska
Lek Paweł Łukaszewicz
Lek. Jan Radziwiłł

9

Specjalizanci

- Lek. Katarzyna Urbańska
- Lek. Łukasz Kaczyński
- Lek. Daniel Samad
- Lek. Maciej Stankiewicz
- Lek Izabella Niziołek
- Lek. Bukowiecka
- Lek. Staroń
- Lek Bukowiecka
- Por Dawid Berbec



Zespół Pielęgniarski

Oddział
Mgr Iwona
Detner

Pielęgniarki zatrudnione: 41

Pielęgniarki z tytułem magistra pielęgniarstwa: 35

Specjalizacja w dziedzinie pielęgniarstwa
chirurgicznego: 26

Opiekun medyczny: 14

Salowe: 16

Blok
Operacyjny
Mgr
Katarzyna
Staroń

Pielęgniarki zatrudnione: 19

Pielęgniarki z tytułem magistra pielęgniarstwa:
11

Specjalizacja pielęgniarstwo operacyjne: 17

Salowe: 10



Zespoły wsparcia

Dział
administra-
cyjny

Koordynatorzy - 3
Sekretarki medyczne-5

Leczenie
kompleksowe

Rehabilitanci :3
Dietetyczki:3
Psycholodzy :2



Oddział
Chirurgii
Onkologicznej

Oddział
Chirurgii
Minimalnie
Inwazyjnej
i Metabolicznej

**Klinika Chirurgii Ogólnej,
Onkologicznej,
Metabolicznej
i Torakochirurgii**

Oddział Obrażeń
Wielonarządowych
i Chirurgicznych
stanów Nagłych

Oddział
Chirurgii
i Rekonstrukcji
Piersi

Oddział
Chirurgii Klatki
Piersiowej



WOJSKOWY INSTYTUT MEDYCZNY
PAŃSTWOWY INSTYTUT BADAWCZY



Oddział Chirurgii Onkologicznej

Kierownik- dr n. med. Andrzej Kwiatkowski

Kompleksowa opieka onkologiczna nad pacjentem z nowotworem jelita grubego (KON-JG)

Zakres działalności medycznej:

- Robotowe operacje guzów jelita grubego i żołądka
- Laparoskopowe operacje nowotworów okrężnicy
- Laparoskopowe operacje guzów żołądka
- Małoinwazyjne operacje guzów łagodnych i złośliwych nadnerczy
- Rekonstrukcje przewodu pokarmowego (także małoinwazyjne)
- **Operacje trzustki robotowe , laparoskopowe, klasyczne**



Oddział Chirurgii Onkologicznej

Lider w chirurgii małoinwazyjnej chorób jelita grubego (pierwsze operacje w 2013)

nowotwory jelita grubego

choroba uchyłkowa jelita grubego

choroby zapalne jelit

choroba Leśniowskiego-Crohna

wrzodziejące zapalenie jelita

grubego

endometriozą

Około 150 operacji roczne

Blisko 100% operacji planowych zakresie jelita grubego wykonywanych jest małoinwazyjnie



Oddział Chirurgii Onkologicznej



Oddział Chirurgii Onkologicznej

Ośrodek szkolący w zakresie
wprowadzenia chirurgii małoinwazyjnej
jelita grubego - Lapco-Poland

Gdyńskie Centrum Onkologii

Uniwersyteckie Centrum w Gdańsku

Wojewódzki Szpital w Legnicy

Wielospecjalistyczny Szpital Miejski w
Poznaniu

Szpital Kopernicus w Gdańsku

Szpital Onkologiczny w Dąbrowie
Górnicej



Oddział Chirurgii Onkologicznej

Pionier chirurgii robotycznej w Polsce
październik 2020

blisko 250 operacji robotycznych
w zakresie jelita grubego, głównie
odbytnicy (pozwalających na uniknięcie
definitywnego sztucznego odbytu)

gastrectomie - 10

operacje rozległych przepuklin -2

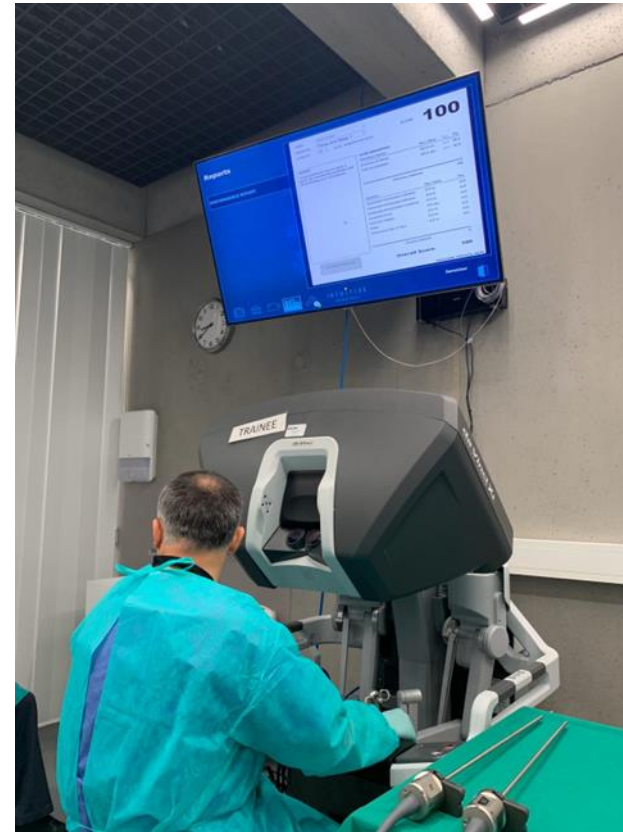

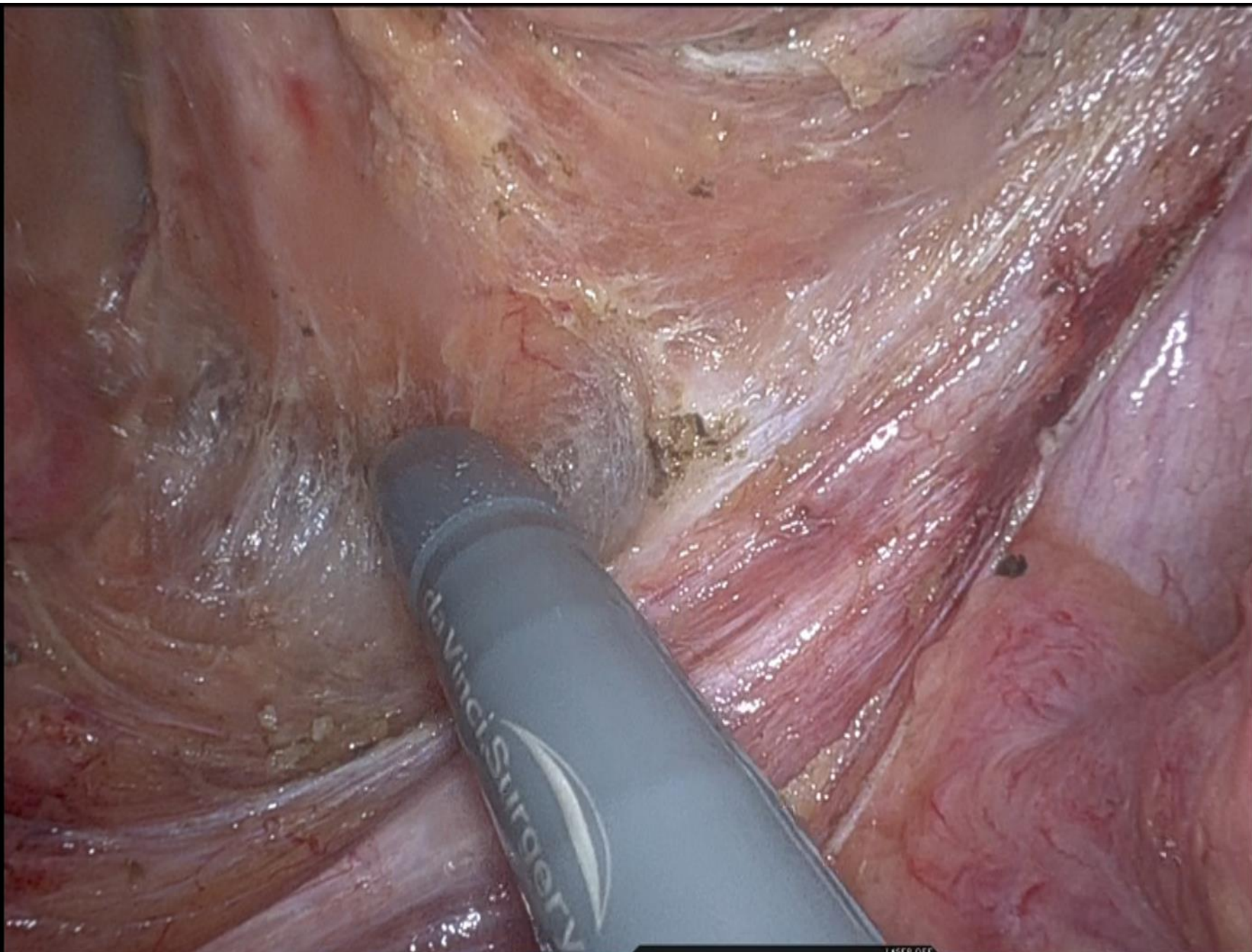

1 TIP-UP FENESTRATED GRASPER

2 FENESTRATED BIPOLAR FORCEPS COAG

3 30° 15° R LASER OFF 1x 30°

4 MONOPOLAR CURVED SCISSORS R CUT

Chirurgia przepuklin - robotyczny Tar

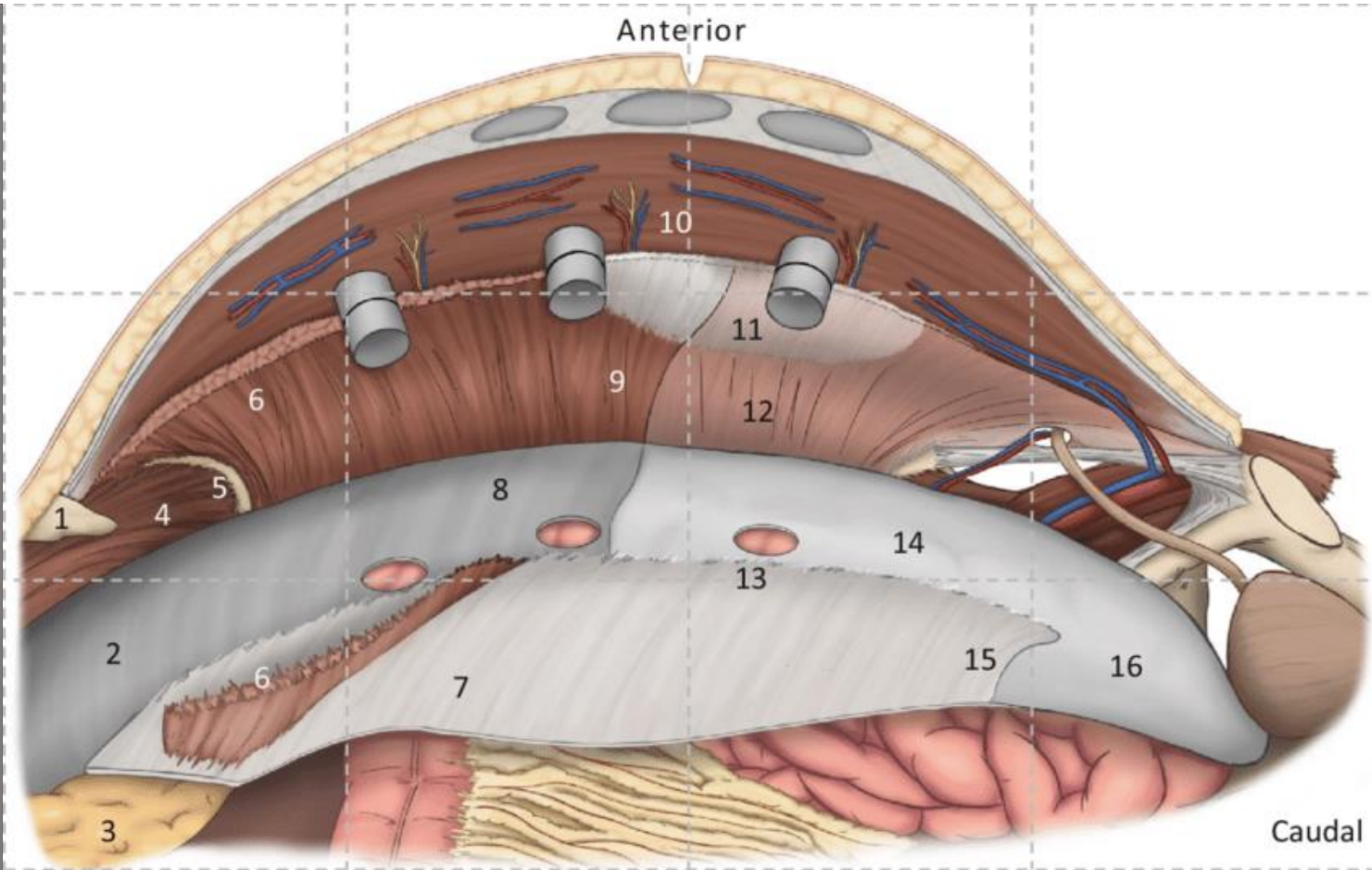
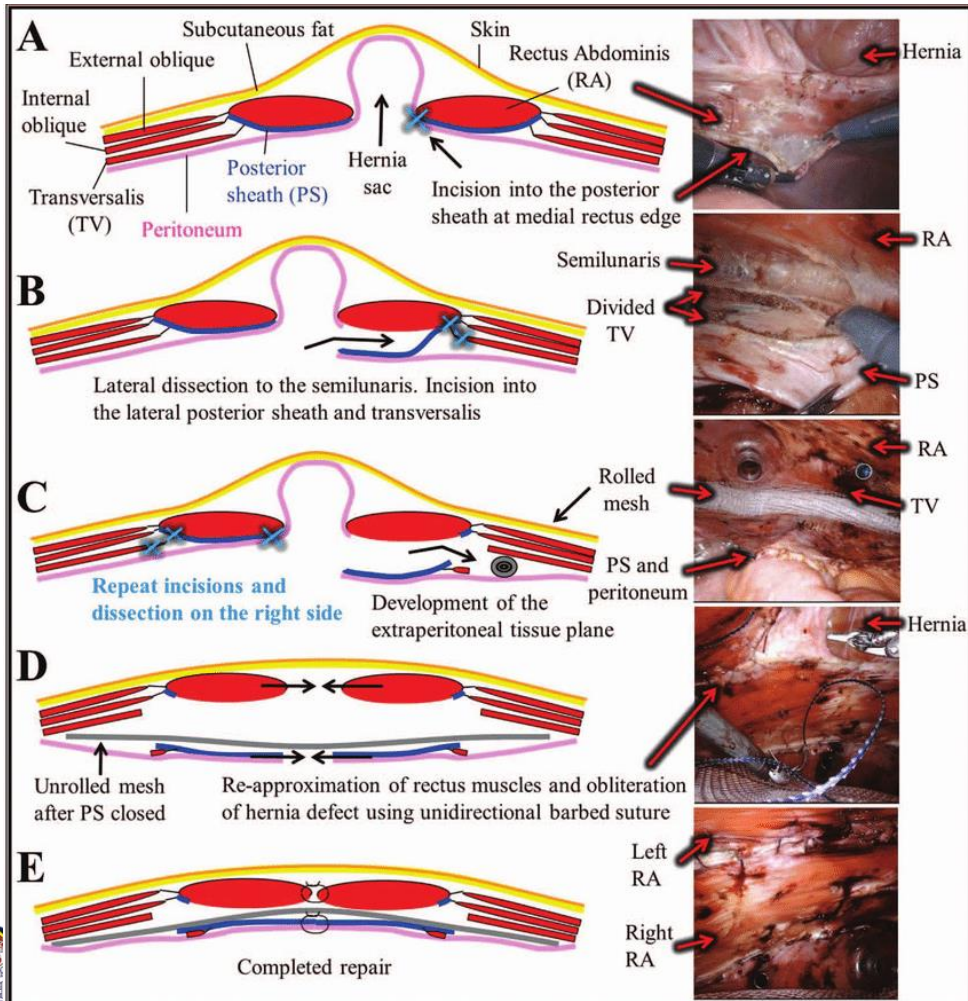

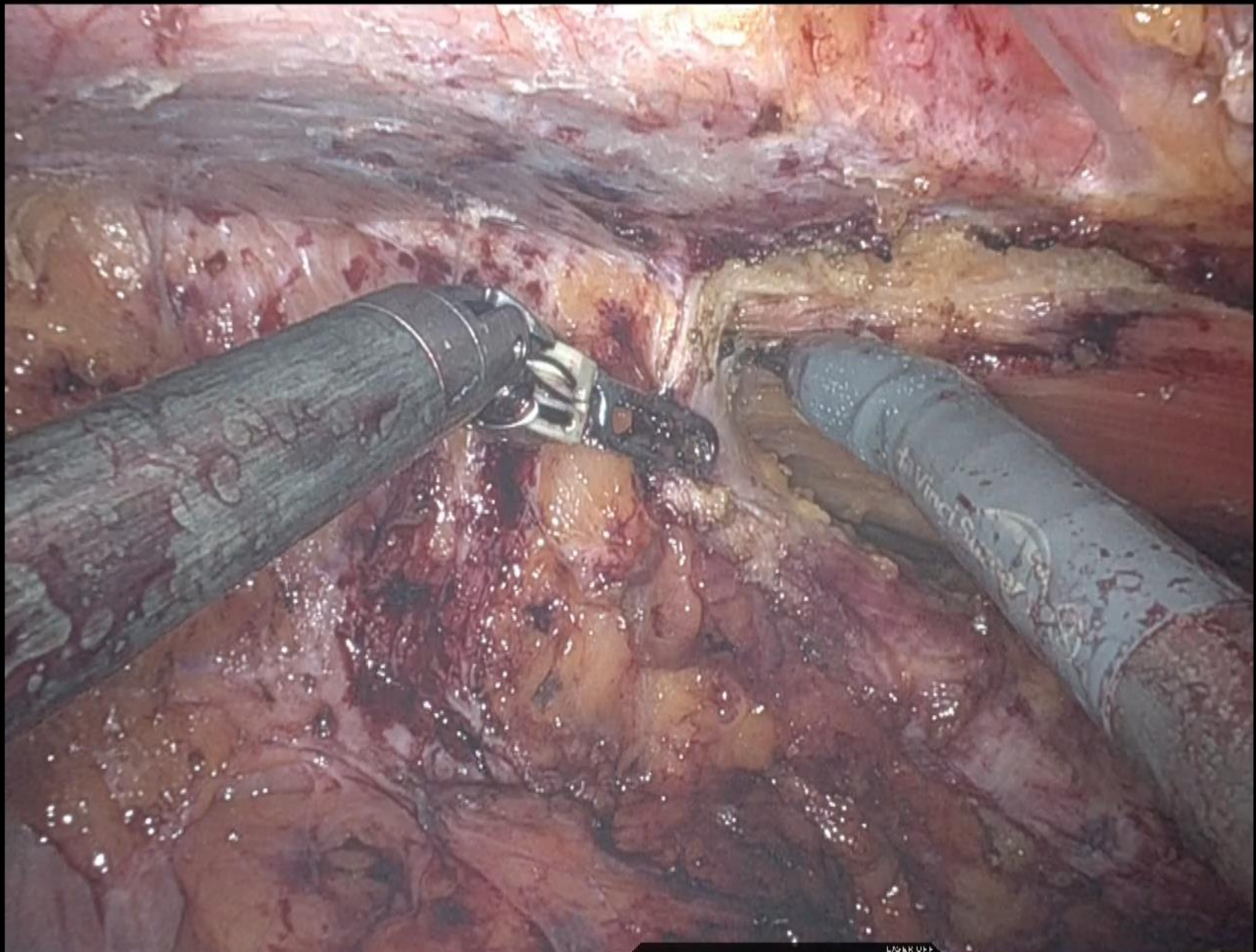

1 ARM STOWLD

2 FENESTRATED BIPOLAR
FORCEPS

L COAG

3

77 RRV

10V1

10V1

LOWER OFF

1X 300V

4

MONOPOLAR CURVED
SCISSORS

R CUT

Robotyczna radykalna gastrectomia z lymphadenektomia D2



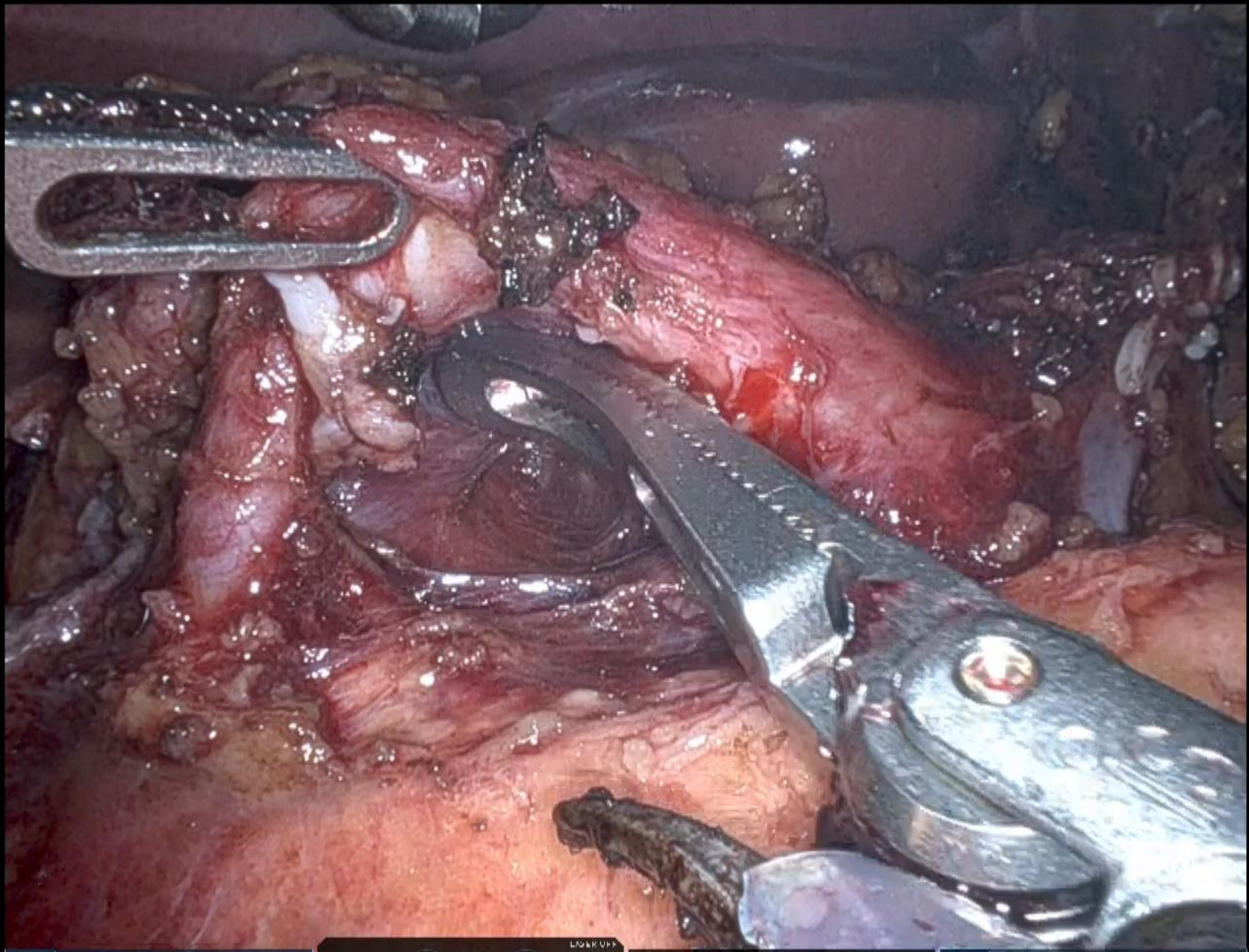

1 PENETRATED BIPOLAR FORCEPS
L COAG

2
TRX KEY
LAP VIEW
LAP

3 MONOPOLAR CURVED SCISSORS
COU
COAG

4 TIP UP PENETRATED GRASPER

Zespół chirurgii trzustkowo-żółciowej dr n. med. Marcin Zawadzki Marcin Radoch -160 operacji

Resekcje trzustki

Operacje Whipple'a - 85

Obwodowe - 45

Całkowite -10

Resekcje wątroby - 11

Operacje przepuklin przeponowych- 5

Resekcje jelita grubego - 6

Operacje endometriozy - 9

Adrenalektomia- 1

Zespolenia omijające -10

Inne - 7



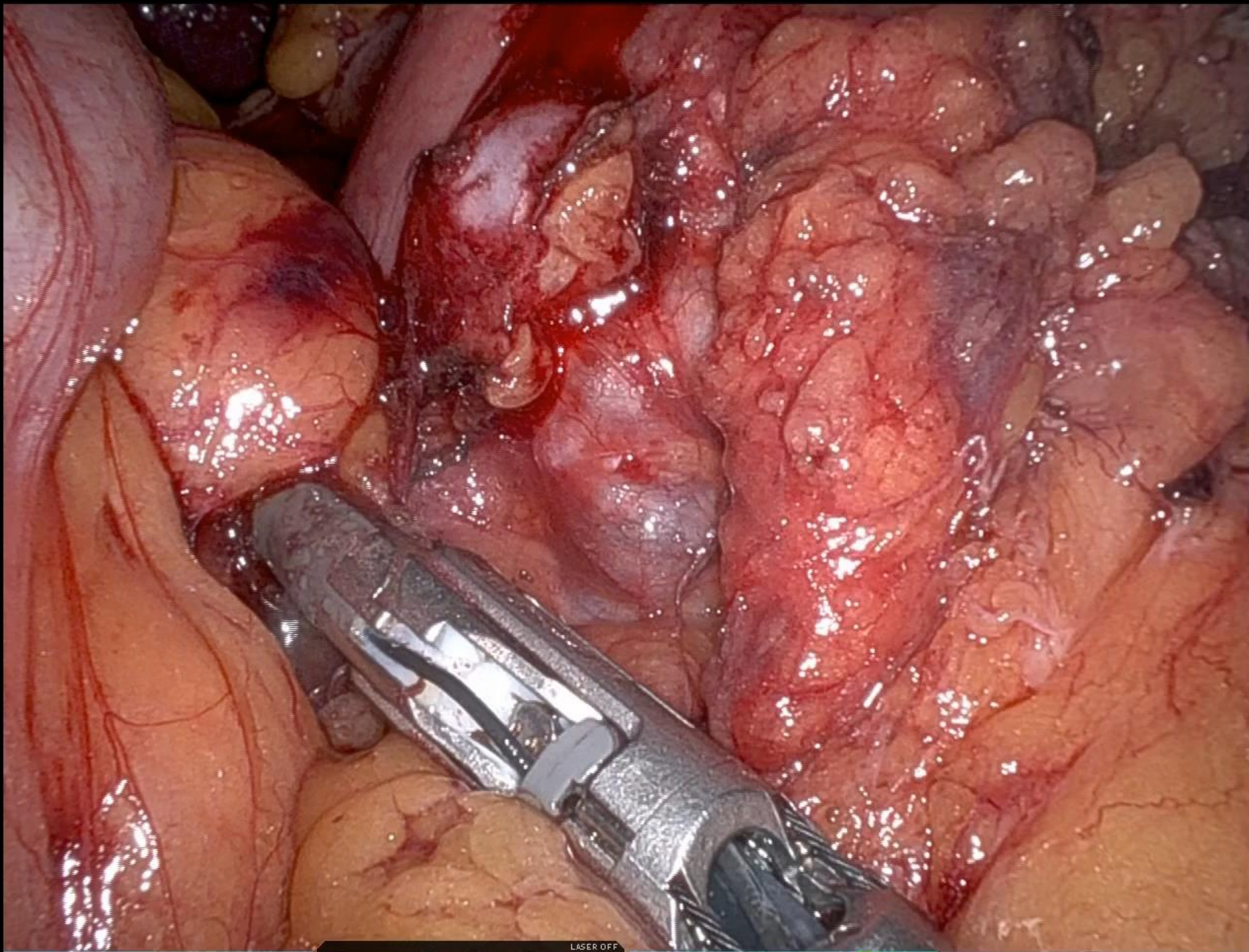

1 FENESTRATED BIPOLAR FORCEPS
L COAG

2 LASER OFF
10° REV 8° R 1x 30°

3 VESSEL SEALER EXTEND
R CUT
R SEAL

4 CADIERE FORCEPS

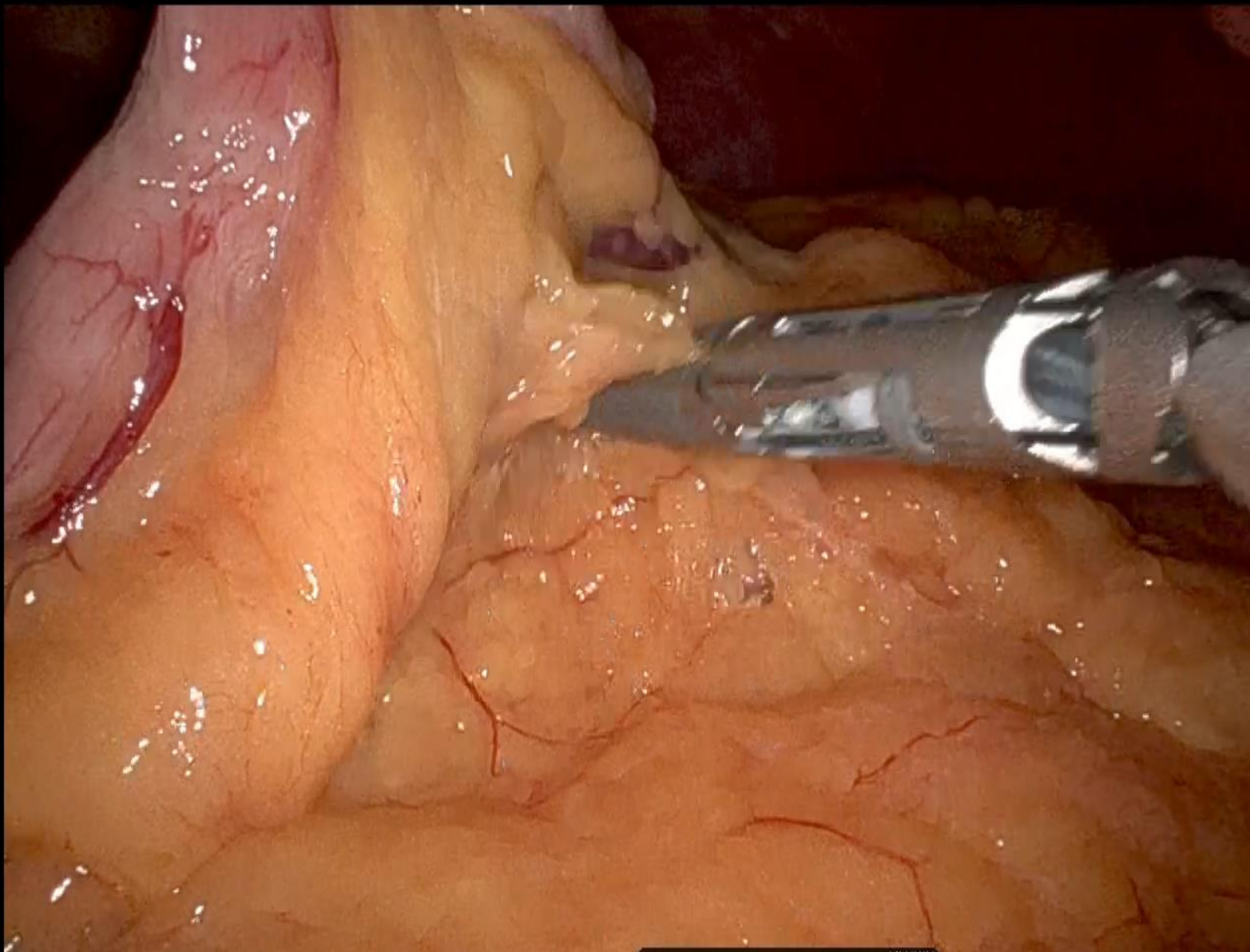

1 TIP UP FLNL STRAIT LD GRASPLR	2 FENESTRATED BIPOLAR FORCEPS L COAG	3 LOCK OFF 100% 100% 100%	4 VESSEL SPACER EXTEND	R COI R BIPOLAR
---------------------------------	---	------------------------------------	------------------------	--------------------

Oddział Chirurgii Minimalnie Inwazyjnej i Metabolicznej

Kierownik- dr hab. Maciej Walędziak

Zakres działalności medycznej:

Kompleksowy program opieki nad pacjentem z otyłością-

KOS BAR

- Laparoskopowa rękawowa resekcja żołądka (LSG)
- Laparoskopowe ominięcie żołądkowe na pętli Roux-Y (LRYGB)
- Operacje rewizyjne
- Małoinwazyjne operacje śledzony
- Chirurgia przepuklin
- Małoinwazyjne operacje pęcherzyków żółciowych



Otyłość – co to?

- nieprawidłowa lub nadmierna akumulacja tkanki tłuszczowej, **mogąca powodować zaburzenia stanu zdrowia**
- **Choroba!** Wg ICD10 – **E66.0**
- BMI (body mass index) = masa ciała [kg] / wzrost [m]²

Tabela 1. Klasyfikacja otyłości ustanowiona przez WHO.

Terminologia	Body Mass Index (kg/m ²)	Klasa otyłości wg WHO
Niedobór masy ciała	<18.5	
Prawidłowa masa ciała	18.5-24.9	
Nadmiar masy ciała	25-29.9	
Otyłość	30.0 – 34.9 35.0 – 39.9	I II
Otyłość patologiczna	>40	III

**BMI ≥ 30 to
OTYŁOŚĆ**



Dlaczego chcemy leczyć otyłość?

Obesity and Mortality Risk

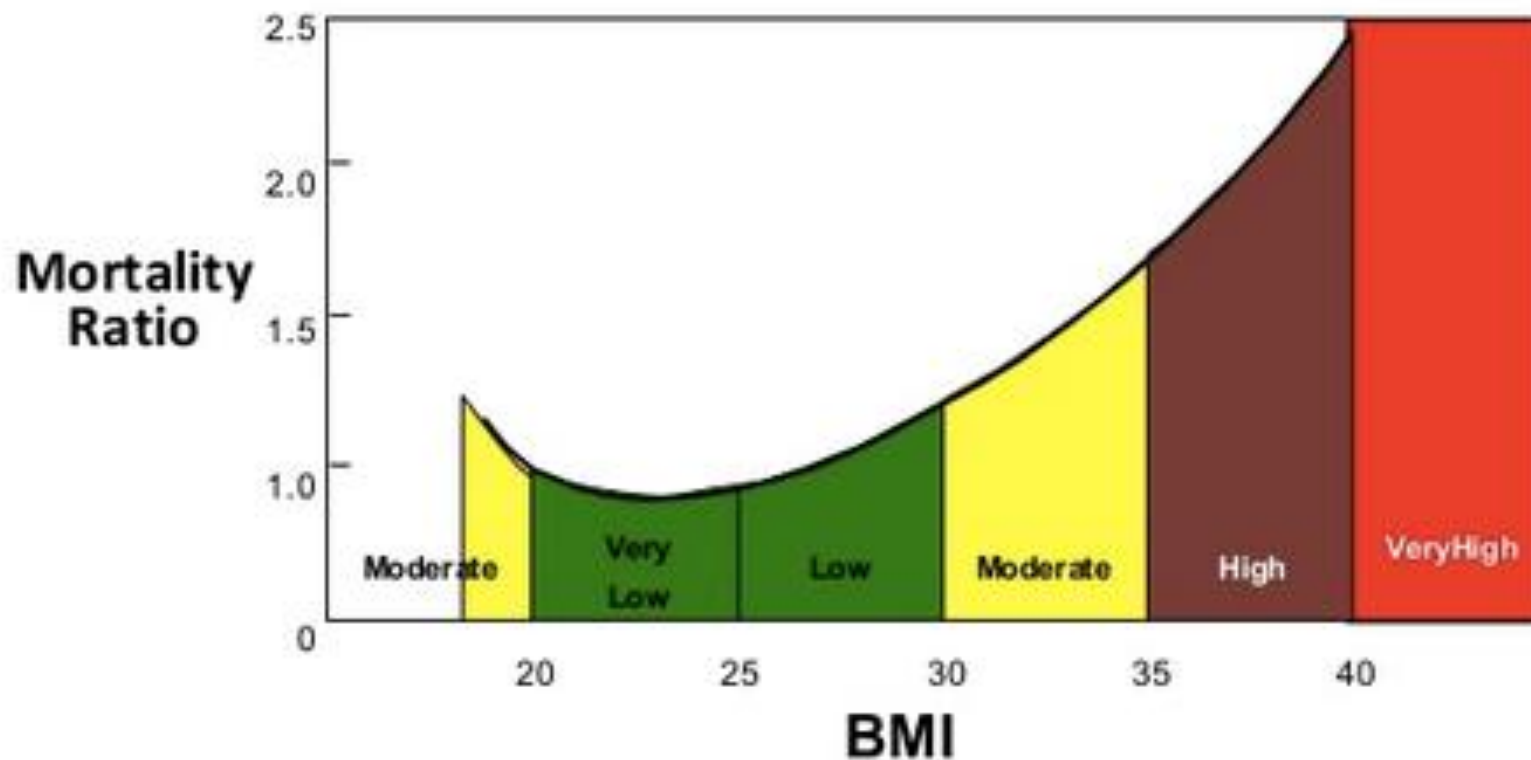

POWIKŁANIA OTYŁOŚCI

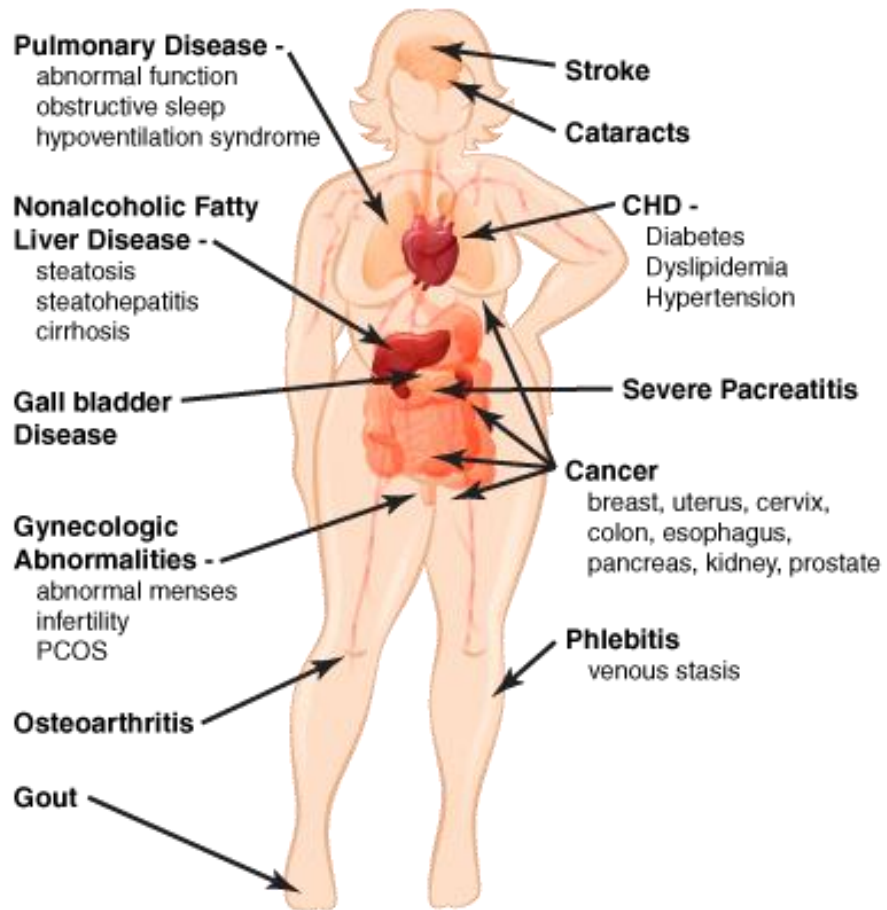

Insulinooporność / Cukrzyca typu II

Choroby sercowo-naczyniowe

nadciśnienie tętnicze

choroba wieńcowa

miażdżyca

udar

niewydolność żylna kończyn dolnych

Choroby układu oddechowego

bezdech senny (chrapanie)

zespół hypowentylacji

Choroba zwyrodnieniowa stawów

Dna moczanowa

NOWOTOWRY!!! (min. rak jelita grubego, rak piersi!)

Brak akceptacji społeczeństwa / niska samoocena / niska jakość życia



Chirurgia bariatryczna

Wskazania

- **BMI > 40** kg/m²
- **BMI >35** kg/m² oraz przynajmniej **jedna z chorób towarzyszących** otyłości: nadciśnienie tętnicze, cukrzyca, astma, choroba niedokrwienna serca, obturacyjny bezdech podczas snu, choroba zwyrodnieniowa stawów, choroby tarczycy i depresja



Laparoscopic **Sleeve** Gastrectomy

Rękawowa resekcja żołądka sp. Laparoskopowym

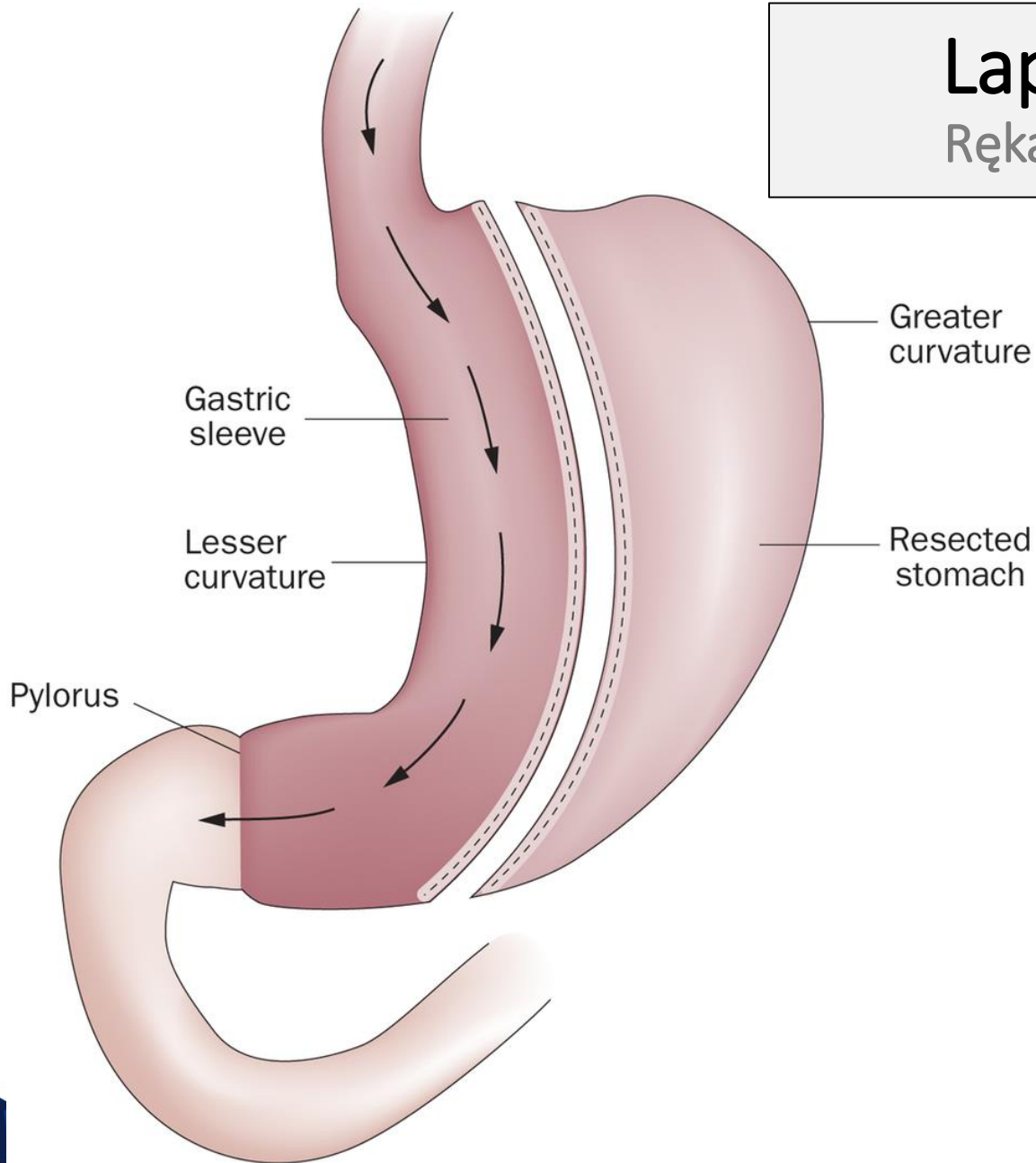

- 2020 - 101
- 2021 - 166
- 2022 - 255 Kosbar 152
- 2023 – 282 Kosbar 206
- 2024- 220 Kosbar 127



Laparoscopic Roux-en-Y Gastric Bypass

Laparoskopowe wyłączenie żołądkowe na pętli Roux-en-Y

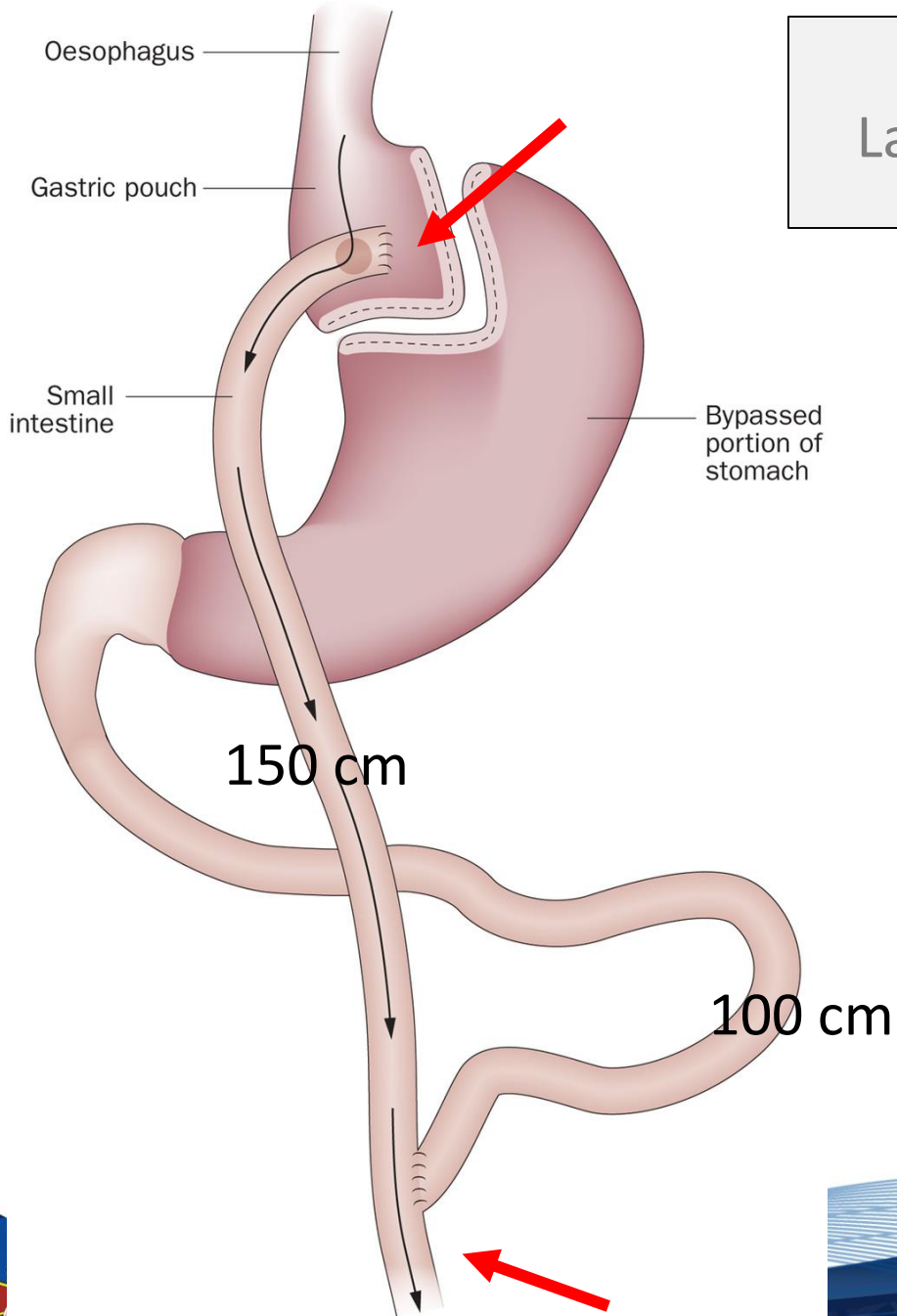

- 2020 - 26
- 2021 - 34
- 2022 - 23
- 2023 - 32
- 2024 - 38



Kwalifikacja do operacji

Zespół wielodyscyplinarny

(lekarze, dietetyk, psycholog, fizjoterapeuta).

Od 03-12-2021 program pilotażowy w zakresie kompleksowej opieki specjalistycznej nad świadczeniobiorcami leczonymi z powodu otyłości olbrzymiej KOS-BAR



Kwalifikacja do operacji

Zespół wielodyscyplinarny

(lekarze, dietetyk, psycholog, fizjoterapeuta).

Certyfikat Umiejętności nadawany przez
Sekcję Chirurgii Metabolicznej i Bariatrycznej
Towarzystwa Chirurgów Polskich

- Dr n. med. Andrzej Kwiatkowski (12/B19501/2019)
- Dr n. med. Maciej Walędziak (11/B19499/2019)



KOS-BAR -otyłość

	2022	2023	2024
Kosbar	158	223	140
Poza Kosbar	130	91	118
Wszystkie	278	319	258



Przygotowanie do operacji

1. Zmiana nawyków żywieniowych.
2. Uzyskanie zaświadczeń o braku p/wskazań do operacji od innych specjalistów (wymagane przy chorobach przewlekłych)
3. Przejście ścieżki kwalifikacyjnej: szczepienia WZW B, badania krwi, gastroskopia, USG jamy brzusznej i żył kończyn dolnych, spirometria...
4. **Utrata min. 5-10% wyjściowej masy ciała**
5. **RZUCENIE PALENIA PAPIEROSÓW!**



Przebieg hospitalizacji

- Przyjęcie planowe **dzień przed zabiegiem** (uzupełnienie badań, badanie lekarskie, kwalifikacja anestezyjologiczna)
- **Dzień operacji** – na bloku ponowna ocena anestezyjologiczna. Operacja. Po operacji pacjent przebywa na Sali Pooperacyjnej do dnia następnego.
- **I dzień po operacji.** Test szczelności (błękit do wypicia). Picie płynów.
WYPIS

Czas hospitalizacji ok. 3 dni



Pierwszy certyfikowany zespół w Polsce wykonujący zabiegi batriatryczne systemem Da Vinci – dr hab. Maciej Walędziak, Katarzyna Komorowska



Oddział Chirurgii Klatki Piersiowej

Kierownik- dr n. med Michał Wiłkojć

Zakres działalności medycznej:

- Operacje robotyczne
 - Śródpiersia
 - Płuc
 - Przełyku tarczycy
- Minimalnie inwazyjne operacje raka płuc
- Minimalnie inwazyjne operacje guzów śródpiersia i grasicy
- Minimalnie inwazyjne operacje przełyku
- Operacje tarczycy i przytarczyc z zastosowaniem monitoring nerwów krtaniowych wstecznych
- Urazy wielonarządowe obejmujące narządy klatki piersiowej



Zespół torakochirurgiczny dr n.med Michał Wiłkojć Łukasz Czyżykowski Paweł Łukaszewicz

Operacje torakochirurgiczne

Resekcja anatomiczne płuc -127

Wycięcie guzów śródpiersia - 36

Operacje przełyku

przepukliny rozworu przełykowego 8

resekcje zmian przełyku, uchyłki, zmiany łagodne- 4

Radykalne wycięcie przełyku z powodu raka - 9

Thyroidektomia -5



Operacje robotyczne torakoskopowe 155

Operacje RATS - 155 przypadków

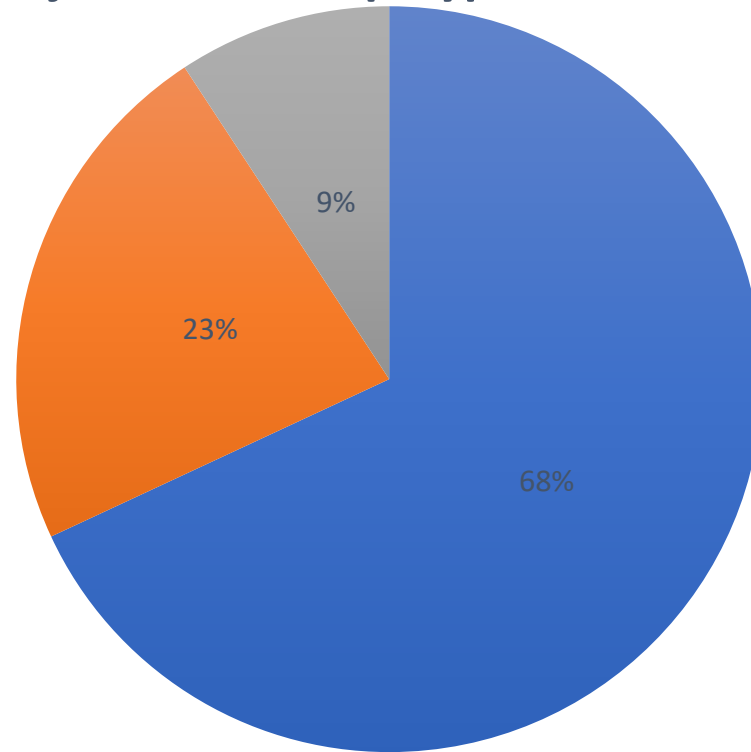

■ Resekcji anatomiczne płuc ■ wycięcie guza śródpiersia ■ zabiegi w obrębie przetyku

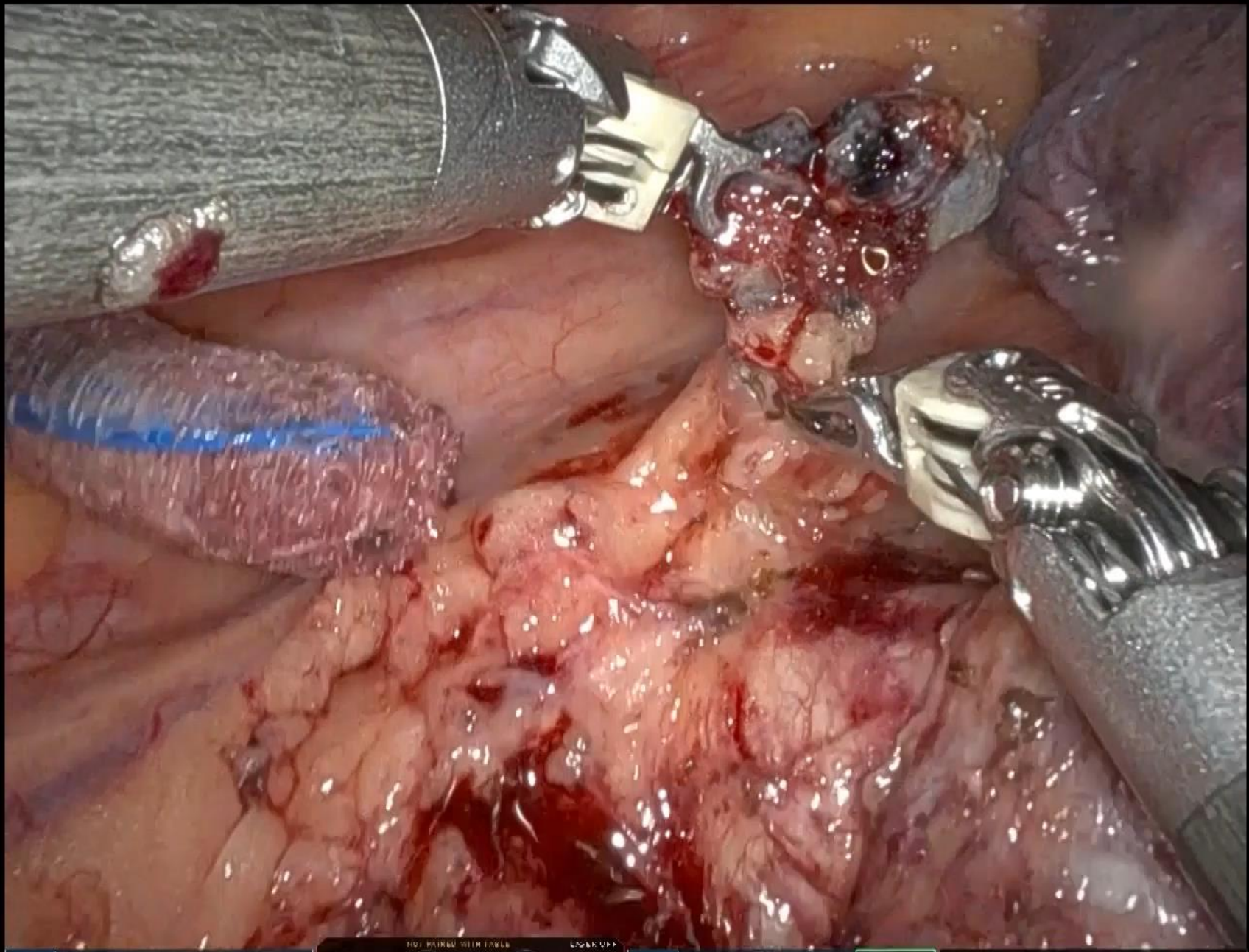

1 PENETRATED BIDOLAR FORCEPS L COAG

2 NOT TRAINED WITH TOWER LOOK UP 1st COPY

3 MARYLAND BIDOLAR FORCEPS R COAG

4 TIP UP PENETRATED GRASPLER

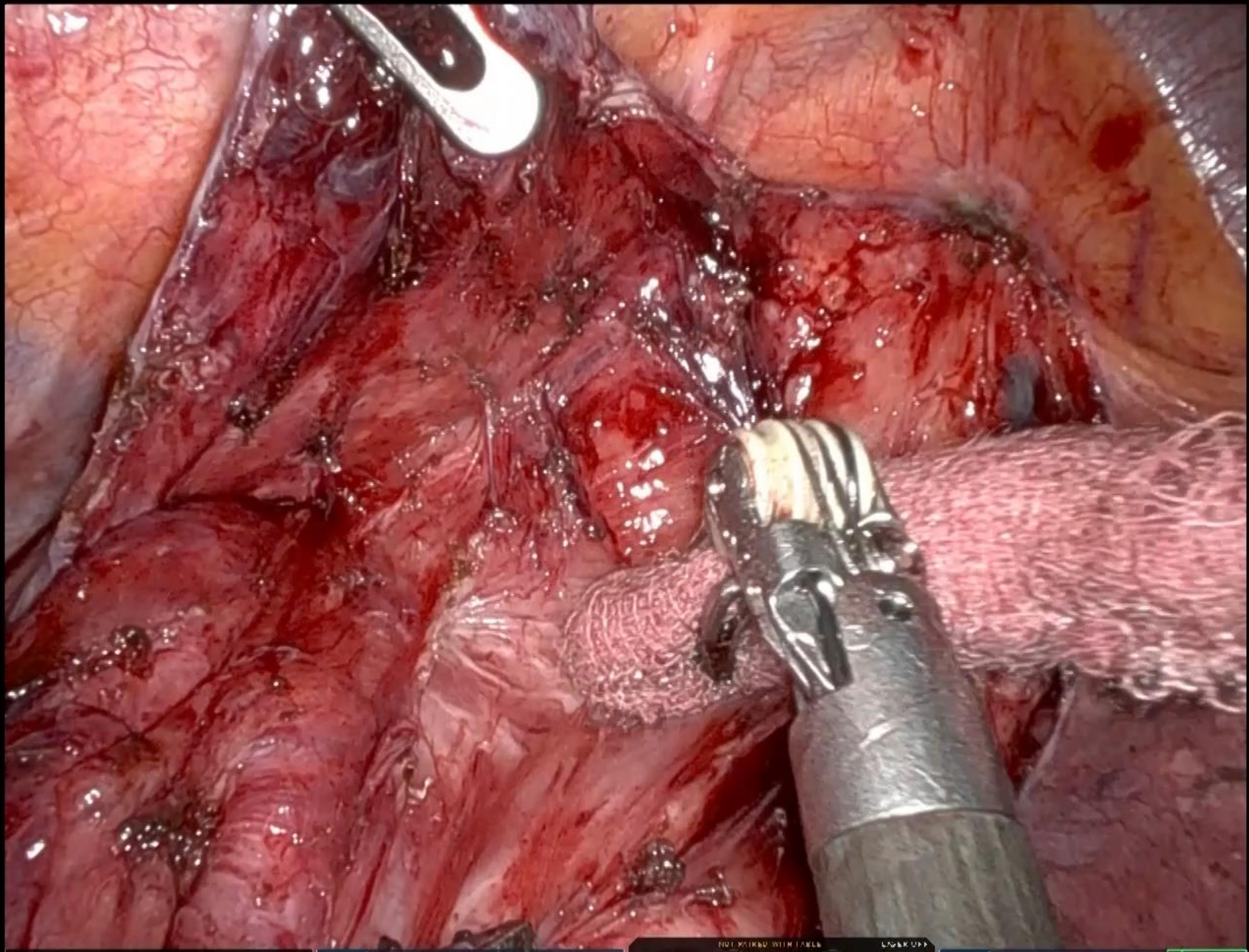

1 TIP UP FLNLS TRAITLD GRASPLR 2 PENETRATED BIPOLAR FORCEPS 3 NOT WORKING WITH TAPLES 4 MARYLAND BIPOLAR FORCEPS

L COAG R COAG

Oddział Chirurgii i Rekonstrukcji Piersi

Kierownik- dr n. med. Piotr Furga

Zakres działalności medycznej:

Kon-pierś i karta DILO PRS - 267operacji

- Operacje oszczędzające w raku piersi
- Usuwanie łagodnych zmian piersi
- Rekonstrukcje pierwotne i odroczone





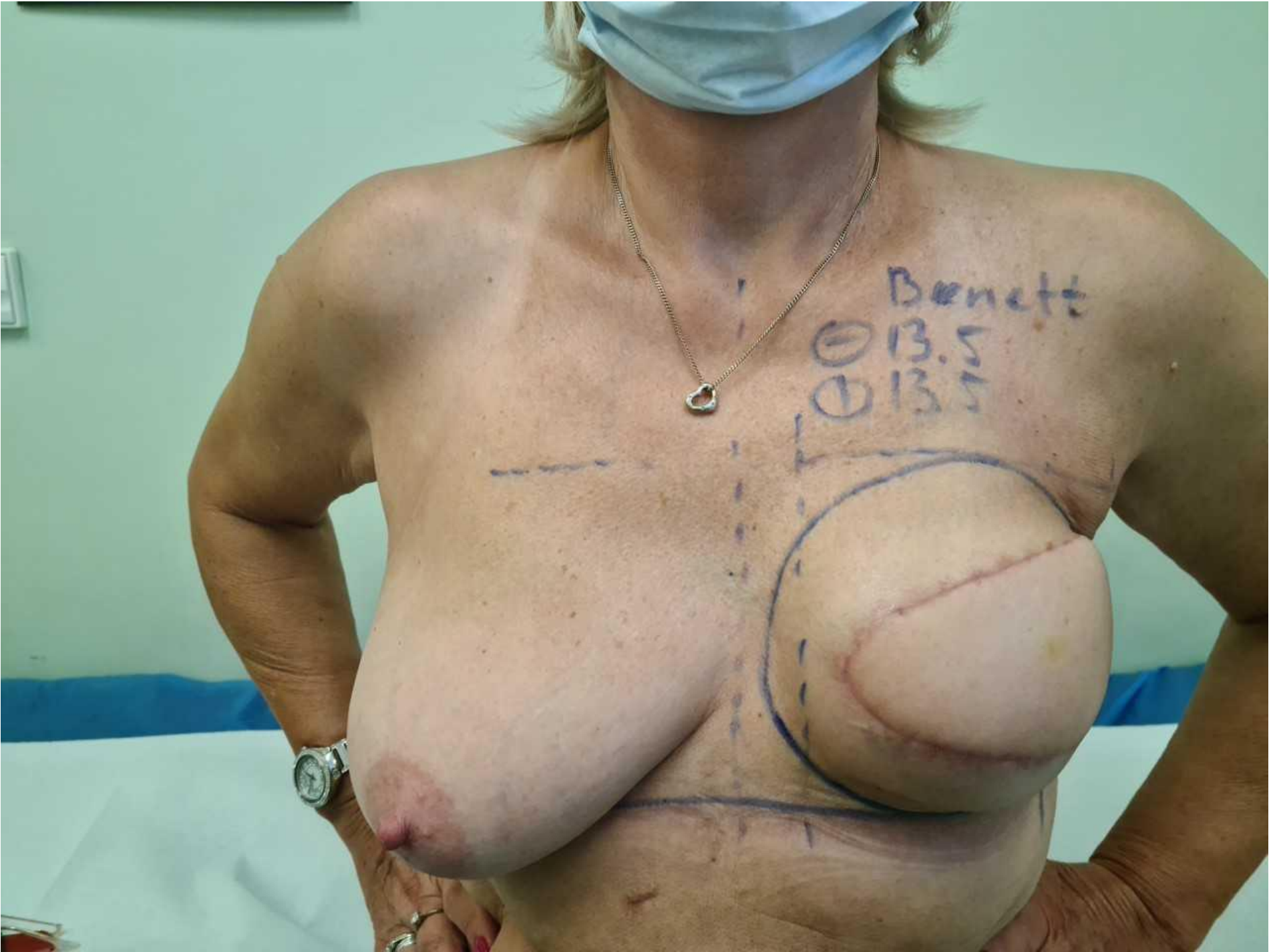

Oddział Obrażeń Wielonarządowych i Chirurgicznych stanów Nagłych

Kierownik- lek. Mikołaj Orłowski

Zakres działalności medycznej:

- Centrum Urazowe- operacje urazów wielonarządowych
- Minimalnieinwazyjne operacje stanów nagłych jamy brzusznej (appendektomia, niedrożność, perforacje p. pok, laparoskopie diagnostyczne)



Oddział Obrażeń Wielonarządowych i Chirurgicznych stanów Nagłych

Rok	2022	2023	2024
Przyjęcie ostre	744	805	920 +23%
Operacje	515	601	640 +24%



Dydaktyka

- Kursy przygotowawcze do egzaminu specjalizacyjnego z zakresu chirurgii.
- Kursy doskonalące CMKP z zakresu leczenia otyłości, schorzeń połączenia przełykowo-żołądkowego, przepuklin i chorób nowotworowych gruczołu piersiowego.
- Kursy doskonalące z zakresu małoinwazyjnej operacji jelita grubego, otyłości oraz kursy podstawowe z technik małoinwazyjnej z uwzględnieniem szycia laparoskopowego
- Kursy doskonalące dla pielęgniarek operacyjnych
- Kursy i ćwiczenia dla pielęgniarek – specjalizacyjne i doszkalające



Działalność naukowa

- Badania ogóln światowe i międzyośrodkowe
 - GENEVA STUDY
 - GlobalSurg Collaborative
 - World Society of Emergency Surgery
 - WSES COVID-19
 - CovidSurg Collaborative
 - PROSS Study
- Publikacje artykułów oryginalnych w czasopismach z ImpactFactor
- Wystąpienia:
 - IFSO2022 Miami, USA
 - Kongres Chirurgii Minimalnie Inwazyjnej w Lublinie 2022 - II Nagroda
 - ObesityWeek 2022 San Diego, USA



Organizacja pracy w Klinice

50 łóżek w tym 18 monitorowanych (w tym 8 na KOIOMie)

Średni czas hospitalizacji 4,8(2022), 4,7 (2023), 4,79 (2024)

Obłożenie : 68,2%(2022), 90,8%(2023), 93,8% (2024)

Liczba hospitalizacji: 1522 (2022), 3586 (2023), 3518 (2024)

Liczba osobodni: 14692 (rok 2022), 16562(2023), 17013(2024)



Organizacja pracy w Klinice

50 łóżek w tym 18 monitorowanych (w tym 8 na KOIOMie)

Średni czas hospitalizacji 4,8(2022), 4,7 (2023), 4,79 (2024)

Obłożenie : 68,2%(2022), 90,8%(2023), 93,8% (2024)

Liczba hospitalizacji: 1522 (2022), 3586 (2023), 3518 (2024)

Liczba osobodni: 14692 (rok 2022), 16562(2023), 17013(2024)



Organizacja pracy w Klinice- otwarcie II oddziału

65 łóżek w tym 20 monitorowanych

Obłożenie : 68,2%(2022), 90,8%(2023), 93,8% (2024), ?(2025)

Liczba hospitalizacji: 1522 (2022), 3586 (2023), 3518 (2024) ?(2025)

Liczba osobodni: 7196 (rok 2022), 16562(2023), 17013(2024)?(2025)



Rok: **2022** Miesiąc spraw.: **Styczeń** do: **Grudzień** Styczeń, Luty, Marzec, Kwiecień, Maj, Czerwiec, Lipiec, Sierpień, Wrzesień, Październik, Listopad, Grudzień

Rodzaj świadczeń: Grupa zakresów: Typ finansowania: **Wybierz**

Umowa: Kryterium wielowyboru

Zakres: Kryterium wielowyboru

Miejsce realizacji: Kryterium wielowyboru Klinika Chirurgii Ogólnej, Onkologicznej, Metabolicznej i Torakochirurgii, Oddział Chirurgii Onkologicznej

Pomiń umowy płatników innych niż NFZ Uwzględnij pozycje bez przypisanego miejsca realizacji Tylko sprawozdawane do NFZ

Wyróżnik:

[+ wg kom. NFZ](#) [+ wg hierarchii](#) [wg umowy](#)

Wyświetlanie Punkty Wartości Liczba zestawów i pacjentów Dodatkowe kolumny Dodatkowe finansowanie analitycznie Rozbij na miesiące

Grupowanie

Umowa	Nazwa zakresu	Cena	Plan podstawowy umowy lb. punktów	Plan podstawowy umowy wartość	Procent realizacji umowy całkowitej	Plan podstawowy lb. punktów w okresie	Plan podstawowy wartość w okresie	Realizacja w okresie punkty	Realizacja w okresie wartość	Procent realizacji umowy całkowitej w okresie	Realizacja w okresie dla miejsca punkty	Realizacja w okresie dla miejsca wartość	Liczba rozliczeń dla miejsca	Rozliczenie lb. wykonań	Zwiększenia u lb. punktów
owane	KO...	1,10 zł - 1,59 zł	1 553 368,5538	1 583 562,34 zł	97,56%	1 553 368,5538	1 583 562,34 zł	1 534 601,3480	1 522 724,34 zł	97,24%	1 266 022,2740	1 621 073,10 zł	279	260	
owane	KO...	1,21 zł - 1,59 zł	73 841,2533	109 359,16 zł	100,32%	73 841,2533	109 359,16 zł	73 466,3160	108 763,01 zł	99,49%	0,0000	0,00 zł	1 203	1 203	
owane	KO...	1,21 zł - 1,59 zł	683,5652	979,50 zł	496,77%	683,5652	979,50 zł	329,6640	416,80 zł	48,23%	0,0000	0,00 zł	2	2	
owane	KO...	1,21 zł - 1,59 zł	51 539,3135	76 649,10 zł	113,25%	51 539,3135	76 649,10 zł	58 352,6155	87 460,80 zł	113,22%	0,0000	0,00 zł	5 312	5 312	
	CHI...	1,16 zł - 1,62 zł	7 990 356,0000	11 186 498,40 zł	120,67%	7 990 356,0000	11 186 498,40 zł	7 098 487,3738	9 589 877,81 zł	88,84%	7 098 487,3738	9 589 877,81 zł	1 820	1 838	
owane	CHI...	1,08 zł - 1,59 zł	502,4151	798,84 zł	0%	502,4151	798,84 zł	0,0000	0,00 zł	0%	0,0000	0,00 zł	0	0	
owane	CHI...	1,00 zł - 1,44 zł	110 487,7153	159 102,31 zł	89,18%	110 487,7153	159 102,31 zł	97 581,3106	140 517,09 zł	88,32%	97 581,3106	140 517,09 zł	8	8	
owane	CHI...	1,00 zł - 1,44 zł	187 519,2919	229 183,29 zł	105,71%	187 519,2919	229 183,29 zł	187 126,5937	228 475,49 zł	99,79%	187 126,5937	228 475,49 zł	90	90	
	CHI...	1,16 zł - 1,62 zł	585 528,0000	819 739,20 zł	216,11%	585 528,0000	819 739,20 zł	1 263 242,1453	1 893 348,19 zł	215,74%	1 263 242,1453	1 893 348,19 zł	338	338	
	CHI...	1,16 zł - 1,62 zł	2 079 312,0000	2 911 036,80 zł	72,32%	2 079 312,0000	2 911 036,80 zł	1 475 717,9649	2 035 362,70 zł	70,97%	1 475 717,9649	2 035 362,70 zł	305	305	
owane	CHI...	1,08 zł - 1,59 zł	0,0000	0,00 zł	0%	0,0000	0,00 zł	0,0000	0,00 zł	0%	0,0000	0,00 zł	0	0	
owane	CHI...	1,00 zł - 1,44 zł	637 901,0816	793 545,95 zł	109,67%	637 901,0816	793 545,95 zł	699 602,7102	882 396,30 zł	109,67%	695 747,1102	878 378,21 zł	160	160	
owane	CHI...	1,00 zł - 1,44 zł	1 551 465,6016	1 879 441,18 zł	116,79%	1 551 465,6016	1 879 441,18 zł	1 808 704,6068	2 240 901,75 zł	116,58%	1 808 704,6068	2 240 901,75 zł	257	257	
owane	CHI...	1,00 zł - 1,44 zł	635 469,3918	753 597,31 zł	100,16%	635 469,3918	753 597,31 zł	636 487,3338	755 063,15 zł	100,16%	636 487,3338	755 063,15 zł	143	143	
owane	CHI...	1,00 zł - 1,44 zł	803 238,8980	961 097,55 zł	107,98%	803 238,8980	961 097,55 zł	865 643,7956	1 050 960,61 zł	107,77%	865 643,7956	1 050 960,61 zł	197	197	
	ŚWI...	1,00 zł - 1,23 zł	3 439 437,1317	4 142 292,02 zł	96,09%	3 439 437,1317	4 142 292,02 zł	3 305 022,3499	3 997 398,51 zł	96,09%	2 459 391,0000	2 978 542,35 zł	8 618	8 700	
			25 427 611,9627	33 676 280,27 zł		25 427 611,9627	33 676 280,27 zł	25 083 337,4223	32 956 352,84 zł		23 747 308,8592	31 250 139,34 zł	20 308		

Pozycji: 21

[Drukuj](#) [Rozliczenia](#) [Świadczenia](#) [Zestawienie migracji](#) [Wg kryterium](#)

[Zamknij](#)





Rok: **2023** Miesiąc spraw.: **Styczeń** do: **Grudzień** Styczeń, Luty, Marzec, Kwiecień, Maj, Czerwiec, Lipiec, Sierpień, Wrzesień, Październik, Listopad, Grudzień Szukaj

Rodzaj świadczeń: Grupa zakresów: Typ finansowania: **Wybierz**

Umowa: Wyróżnik:

Zakres:

Miejsce realizacji: + wg kom. NFZ + wg hierarchii wg umowy

Pomiń umowy płatników innych niż NFZ Uwzględnij pozycje bez przypisanego miejsca realizacji Tylko sprawozdawane do NFZ

Wyświetlanie Grupowanie

Punkty Wartości Liczba zestawów i pacjentów Dodatkowe kolumny Dodatkowe finansowanie analitycznie Rozbij na miesiące

Wykres

Identyfikator	Nazwa zakresu	Cena	Plan podstawowy umowy lb. punktów	Plan podstawowy umowy wartość	Procent realizacji umowy całkowitej	Plan podstawowy lb. punktów w okresie	Plan podstawowy wartość w okresie	Realizacja w okresie punkty	Realizacja w okresie wartość	Procent realizacji umowy całkowitej w okresie	Realizacja w okresie dla miejsca punkty	Realizacja w okresie dla miejsca wartość	Liczba rozliczeń dla miejsca	Rozliczenie lb. wykonań	Zwiększenia umowy lb. punktów
	CHI...	1,62 zł - 1,72 zł	1 380 000,0000	3 180 300,00 zł	77,30%	1 380 000,0000	3 180 300,00 zł	1 423 836,4377	2 300 330,84 zł	74,73%	1 423 836,4377	2 300 330,84 zł	410	410	0,0000
	CHI...	1,62 zł - 1,72 zł	1 380 000,0000	2 304 600,00 zł	68,89%	1 380 000,0000	2 304 600,00 zł	950 331,8800	1 595 308,41 zł	68,86%	950 331,8800	1 595 308,41 zł	90	90	0,0000
owane	CHI...	1,59 zł - 1,72 zł	0,0000	0,00 zł	0%	0,0000	0,00 zł	0,0000	0,00 zł	0%	0,0000	0,00 zł	0	0	0,0000
owane	CHI...	1,59 zł - 1,72 zł	0,0000	0,00 zł	0%	0,0000	0,00 zł	0,0000	0,00 zł	0%	0,0000	0,00 zł	0	0	0,0000
owane	CHI...	1,44 zł - 1,62 zł	1 385 835,1304	2 197 164,78 zł	97,36%	1 385 835,1304	2 197 164,78 zł	1 346 820,3265	2 133 960,80 zł	97,18%	1 346 820,3265	2 133 960,80 zł	141	141	0,0000
owane	CHI...	1,44 zł - 1,62 zł	896 095,0963	1 378 315,34 zł	100%	896 095,0963	1 378 315,34 zł	935 108,6686	1 441 517,33 zł	100%	935 108,6686	1 441 517,33 zł	145	145	39 014,1855
	CHI...	1,62 zł - 1,72 zł	1 530 000,0000	2 555 100,00 zł	87,63%	1 530 000,0000	2 555 100,00 zł	1 339 892,1757	2 230 533,00 zł	87,57%	1 339 892,1757	2 230 533,00 zł	239	239	0,0000
	CHI...	1,62 zł - 1,72 zł	2 610 000,0000	4 358 700,00 zł	104,67%	2 610 000,0000	4 358 700,00 zł	2 656 538,6859	4 438 083,93 zł	101,78%	2 656 538,6859	4 438 083,93 zł	788	788	0,0000
owane	CHI...	1,62 zł	517 613,3136	838 533,57 zł	100%	517 613,3136	838 533,57 zł	517 612,7000	838 532,57 zł	100%	517 612,7000	838 532,57 zł	22	22	0,0000
owane	CHI...	1,59 zł - 1,72 zł	0,0000	0,00 zł	0%	0,0000	0,00 zł	0,0000	0,00 zł	0%	0,0000	0,00 zł	0	0	0,0000
owane	CHI...	1,44 zł - 1,62 zł	607 027,2567	916 861,04 zł	100,52%	607 027,2567	916 861,04 zł	610 165,1058	920 883,15 zł	100,52%	610 165,1058	920 883,15 zł	111	111	0,0000
owane	CHI...	1,44 zł - 1,62 zł	2 454 079,5063	3 810 684,65 zł	101,28%	2 454 079,5063	3 810 684,65 zł	2 439 916,6772	3 787 740,87 zł	99,42%	2 439 916,6772	3 787 740,87 zł	468	487	0,0000
owane	CHI...	1,44 zł - 1,62 zł	562 323,0794	860 828,78 zł	100%	562 323,0794	860 828,78 zł	565 079,5397	865 294,25 zł	100%	565 079,5397	865 294,25 zł	139	139	2 757,0758
owane	CHI...	1,44 zł - 1,62 zł	1 441 168,1325	2 238 622,49 zł	100,8%	1 441 168,1325	2 238 622,49 zł	1 455 329,7379	2 261 564,29 zł	100%	1 455 329,7379	2 261 564,29 zł	256	256	14 162,2200
	ŚWI...	1,23 zł - 1,33 zł	8 648 672,0029	10 825 684,88 zł	97,82%	8 648 672,0029	10 825 684,88 zł	8 439 096,8800	10 775 161,56 zł	97,58%	3 546 220,0000	4 485 383,10 zł	13 894	13 895	0,0000
	ŚWI...	1,00 zł	1 540 197,5400	1 540 197,54 zł	69,94%	1 540 197,5400	1 540 197,54 zł	1 073 631,7200	1 073 631,72 zł	69,71%	66 842,5800	66 842,58 zł	11 459	42 086	0,0000
			37 076 918,3463	56 281 526,76 zł		37 076 918,3463	56 281 526,76 zł	36 616 281,4115	56 163 113,86 zł		29 617 550,8430	47 022 691,32 zł	43 629		56 192,8063

Pozycji: 26

Drukuj Rozliczenia Świadczenia Zestawienie migracji Wg kryterium Zamknij





Rok: 2024 Miesiąc spraw.: Styczeń do: Grudzień Styczeń, Luty, Marzec, Kwiecień, Maj, Czerwiec, Lipiec, Sierpień, Wrzesień, Październik, Listopad, Grudzień Szukaj

Rodzaj świadczeń: Grupa zakresów: Typ finansowania: Wybierz

Umowa: Kryterium wielowyboru

Zakres: Kryterium wielowyboru Wyróżnik:

Miejsce realizacji: Kryterium wielowyboru Klinika Chirurgii Ogólnej, Onkologicznej, Metabolicznej i Torakochirurgii, Oddział Chirurgii Onkologicznej + wg kom. NFZ + wg hierarchii wg umowy

Pomiń umowy płatników innych niż NFZ Uwzględnij pozycje bez przypisanego miejsca realizacji Tylko sprawozdawane do NFZ

Wyświetlanie: Punkty Wartości Liczba zestawów i pacjentów Dodatkowe kolumny Dodatkowe finansowanie analitycznie

Grupowanie: Rozbij na miesiące

Wykres

Nazwa	Nazwa zakresu	Cena	Plan podstawowy umowy lb. punktów	Plan podstawowy umowy wartość	Procent realizacji umowy całkowitej	Plan podstawowy lb. punktów w okresie	Plan podstawowy wartość w okresie	Realizacja w okresie punkty	Realizacja w okresie wartość	Procent realizacji umowy całkowitej w okresie	Realizacja w okresie dla miejsca punkty	Realizacja w okresie dla miejsca wartość	Liczba rozliczeń dla miejsca	Rozliczenie lb. wykonań	Zwiększenia umowy lb. punktów
	CHI...	1,72 zł - 1,84 zł	1 363 040,0000	2 780 839,20 zł	102,83%	1 363 040,0000	2 780 839,20 zł	1 363 068,9020	2 849 747,32 zł	101,24%	1 363 068,9020	2 849 747,32 zł	427	489	0,0000
	CHI...	1,72 zł - 1,84 zł	1 072 596,0000	1 909 220,88 zł	95,6%	1 072 596,0000	1 909 220,88 zł	1 025 361,4600	1 830 086,63 zł	95,6%	1 025 361,4600	1 830 086,63 zł	80	80	0,0000
owane	CHI...	1,72 zł - 1,84 zł	0,0000	0,00 zł	0%	0,0000	0,00 zł	0,0000	0,00 zł	0%	0,0000	0,00 zł	0	0	0,0000
owane	CHI...	1,72 zł - 1,84 zł	0,0000	0,00 zł	0%	0,0000	0,00 zł	0,0000	0,00 zł	0%	0,0000	0,00 zł	0	0	0,0000
owane	CHI...	1,62 zł - 1,74 zł	1 861 866,8734	3 111 872,11 zł	133,02%	1 861 866,8734	3 111 872,11 zł	2 465 625,8279	4 162 412,69 zł	132,43%	2 455 646,4279	4 145 048,53 zł	365	365	0,0000
owane	CHI...	1,62 zł - 1,74 zł	10 902,0000	18 969,48 zł	9 439,83%	10 902,0000	18 969,48 zł	1 029 130,4221	1 714 545,70 zł	9 439,83%	1 029 130,4221	1 714 545,70 zł	136	136	0,0000
	CHI...	1,72 zł - 1,84 zł	923 724,0000	1 644 228,72 zł	100,18%	923 724,0000	1 644 228,72 zł	925 341,8900	1 626 952,20 zł	100,18%	925 341,8900	1 626 952,20 zł	193	193	0,0000
	CHI...	1,72 zł - 1,84 zł	3 098 364,0000	5 515 087,92 zł	99,36%	3 098 364,0000	5 515 087,92 zł	3 045 605,7225	5 383 172,23 zł	98,3%	3 045 605,7225	5 383 172,23 zł	625	625	0,0000
owane	CHI...	1,62 zł - 1,65 zł	344 370,0701	560 446,43 zł	75,15%	344 370,0701	560 446,43 zł	258 806,3500	419 266,29 zł	75,15%	258 806,3500	419 266,29 zł	11	11	0,0000
owane	CHI...	1,62 zł - 1,65 zł	712 864,7500	1 167 050,98 zł	132,02%	712 864,7500	1 167 050,98 zł	941 114,0000	1 543 662,24 zł	132,02%	941 114,0000	1 543 662,24 zł	40	40	0,0000
owane	CHI...	1,72 zł - 1,84 zł	0,0000	0,00 zł	0%	0,0000	0,00 zł	8 202,8700	15 093,28 zł	0%	8 202,8700	15 093,28 zł	1	1	0,0000
owane	CHI...	1,62 zł - 1,74 zł	819 300,2221	1 380 185,70 zł	127,3%	819 300,2221	1 380 185,70 zł	1 041 061,7472	1 766 050,75 zł	127,07%	1 040 508,2472	1 765 120,87 zł	147	147	0,0000
owane	CHI...	1,62 zł - 1,74 zł	2 785 748,5394	4 692 072,71 zł	120,9%	2 785 748,5394	4 692 072,71 zł	3 286 549,2728	5 563 465,98 zł	117,98%	3 286 549,2728	5 563 465,98 zł	878	886	0,0000
owane	CHI...	1,62 zł - 1,74 zł	438 007,6866	735 888,81 zł	96,13%	438 007,6866	735 888,81 zł	421 043,4745	699 976,22 zł	96,13%	421 043,4745	699 976,22 zł	136	136	0,0000
owane	CHI...	1,62 zł - 1,74 zł	37 041,0000	63 011,34 zł	4 052,81%	37 041,0000	63 011,34 zł	1 495 747,6363	2 501 076,37 zł	4 038,09%	1 495 747,6363	2 501 076,37 zł	385	385	0,0000
	ŚWI...	1,00 zł	5 758 304,7601	5 758 304,76 zł	97,27%	5 758 304,7601	5 758 304,76 zł	5 577 678,9600	5 577 678,96 zł	96,86%	301 496,1600	301 496,16 zł	57 726	218 756	0,0000
			39 635 600,6085	64 064 042,30 zł		39 635 600,6085	64 064 042,30 zł	45 440 232,9068	73 480 385,80 zł		33 838 859,6022	57 989 640,27 zł	88 673		0,0000



Wykonanie kontraktu 2022-2024

2022	2023	2024
Punkty	Punkty	Punkty
25,49 mln	37,07mln +45%	39,63 mln +6% +55%
Plan kontraktu	Plan kontraktu	Plan kontraktu
33,67 mln	56,28 mln +67%	64,06 mln +14% +90%
Wykonanie kontraktu	Wykonanie kontraktu	Wykonanie kontraktu
32,95 mln	56,1 mln +70%	73,48 mln +30% + 220%





Dziękuję



WOJSKOWY INSTYTUT MEDYCZNY
PAŃSTWOWY INSTYTUT BADAWCZY

